

# 『2026年度 積算資格認定試験』 受験要領

受付期間：2026年7月1日（水）～7月17日（金）  
Eメール必着

事前説明会：2026年10月9日（金）～11月12日（木）  
オンライン形式にて配信

認定試験：2026年11月13日（金）  
仙台・東京・名古屋・大阪・高松・福岡・沖縄  
7会場で実施

合格発表：2027年2月1日（月）

2026年6月1日発行

主 催

（一社）日 本 サ ッ シ 協 会

（一社）建 築 開 口 部 協 会

**積算資格認定試験の目的:**

**積算資格を取得して契約適正化を推進する**

- ① 積算知識・技能の他、必要な基礎知識・情報の習得を促し、  
自覚と責任感を持たせる。
- ② 業績改善に貢献できる人材の育成を図り、  
更なる業界認定の評価を確立する。

**目 次**

|                       |      |
|-----------------------|------|
| I. 積算資格取得、試験問題公開までの流れ | P 1  |
| II. 積算資格              |      |
| 1. 認定資格               | P 2  |
| 2. 受験資格               | P 2  |
| 3. 試験科目               | P 2  |
| 4. 試験内容               | P 2  |
| 5. オンライン事前説明会         | P 3  |
| 6. 積算資格認定試験           | P 3  |
| 7. 合格発表               | P 4  |
| 8. 認定証発行              | P 4  |
| 9. 試験問題の公開            | P 4  |
| 10. 問合せ先              | P 4  |
| III. 受験申込手続き          |      |
| 1. 受験申込期間             | P 5  |
| 2. 受験申込方法と注意点         | P 5  |
| 3. 「受講票・受験票」          | P 5  |
| 4. 【事前説明会・認定試験会場】一覧   | P 6  |
| IV. 費用関連              |      |
| 1. 事前説明会受講料           | P 7  |
| 2. テキスト購入             | P 7  |
| 3. 認定試験受験料            | P 7  |
| 4. 費用の支払い方法           | P 8  |
| V. 資料関係               |      |
| 「受験申込書」サンプル           | P 9  |
| 「受験申込書」記入要領           | P 10 |
| 「受講票・受験票」発行例          | P 11 |
| 日本サッソ協会支部等一覧          | P 12 |

## I. 積算資格取得、試験問題公開までの流れ

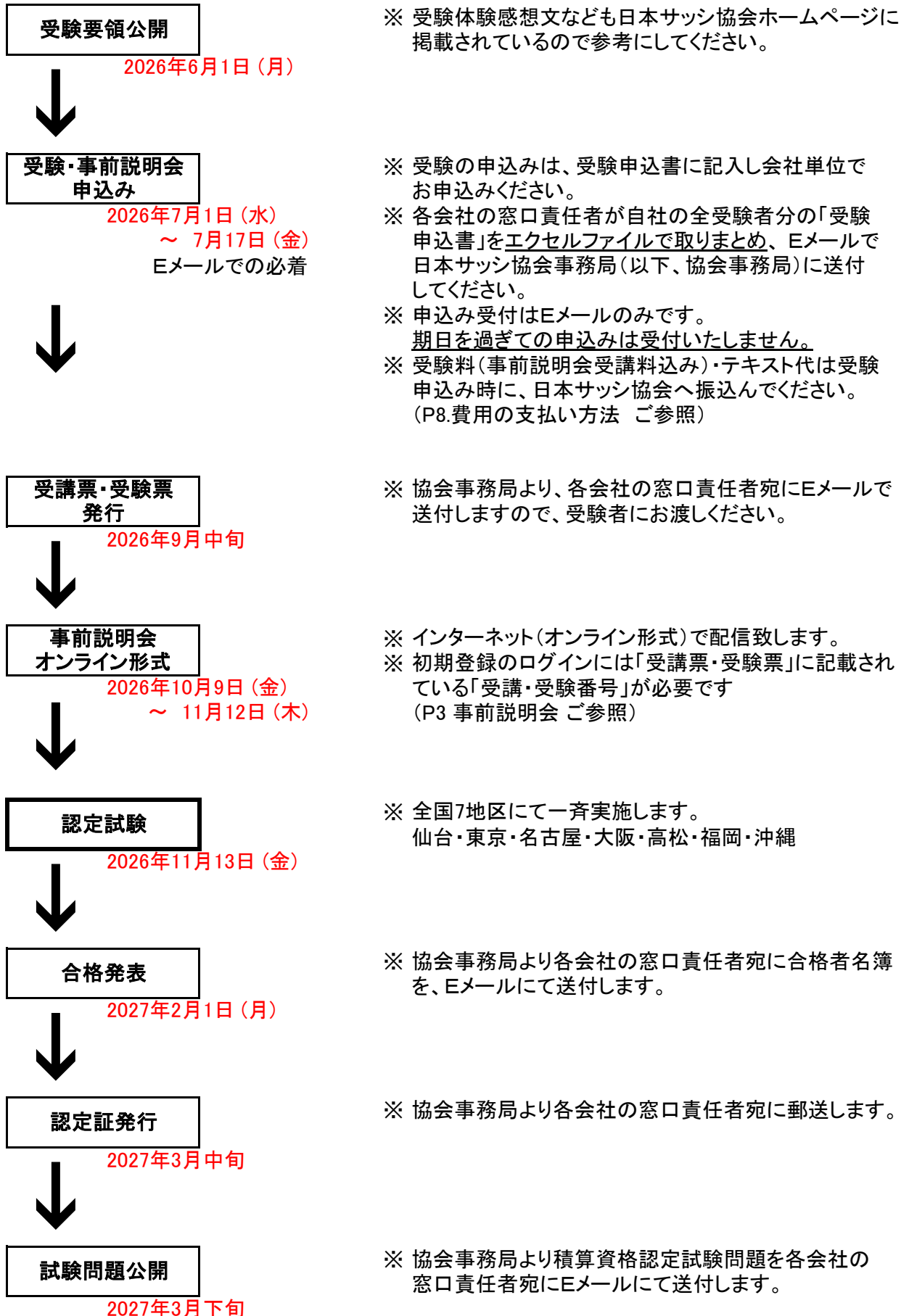

## II. 積算資格

### 1. 認定資格

① 積算認定資格は単独で6資格、複合で9資格、計15資格になります。

a. 単独資格・・・6資格の内の1つを取得した場合。

|       |       |       |        |        |        |
|-------|-------|-------|--------|--------|--------|
| アルミ1級 | アルミ2級 | アルミ3級 | スチール1級 | スチール2級 | スチール3級 |
| A1    | A2    | A3    | S1     | S2     | S3     |

b. 複合資格・・・6資格を複合して取得した場合。

|              |              |              |
|--------------|--------------|--------------|
| アルミ1級・スチール1級 | アルミ1級・スチール2級 | アルミ1級・スチール3級 |
| A1・S1        | A1・S2        | A1・S3        |

|              |              |              |
|--------------|--------------|--------------|
| アルミ2級・スチール1級 | アルミ2級・スチール2級 | アルミ2級・スチール3級 |
| A2・S1        | A2・S2        | A2・S3        |

|              |              |              |
|--------------|--------------|--------------|
| アルミ3級・スチール1級 | アルミ3級・スチール2級 | アルミ3級・スチール3級 |
| A3・S1        | A3・S2        | A3・S3        |

### 2. 受験資格

- ① 日本サッシ協会並びに建築開口部協会（以下両協会という）の会員企業に所属する者とします。
- ② 両協会会員企業以外の場合は、両協会会員企業の推薦を受けた者とします。
- ③ 学歴・職歴・職種・性別・年齢・国籍は不問とします。但し一部統計上記載をお願いします。
- ④ 3級受験については制約はありませんが、1級・2級の受験については下位級を取得済みか、もしくは同時受験する必要があります（下位級を飛び越えての受験はできません）。

| 受験級 | 既取得 | 受験科目          |               |               |
|-----|-----|---------------|---------------|---------------|
| 1級  | 2級  | 1級            | <del>2級</del> | <del>3級</del> |
|     | 3級  | 1級            | 2級            | <del>3級</del> |
|     | なし  | 1級            | 2級            | 3級            |
| 2級  | 3級  | <del>1級</del> | 2級            | <del>3級</del> |
|     | なし  | <del>1級</del> | 2級            | 3級            |

### 3. 試験科目

① 下表の6科目です。

|    |             |              |
|----|-------------|--------------|
| 科目 | アルミ1級(A1)試験 | スチール1級(S1)試験 |
|    | アルミ2級(A2)試験 | スチール2級(S2)試験 |
|    | アルミ3級(A3)試験 | スチール3級(S3)試験 |

### 4. 試験内容

① 各科目の試験内容は下記の通りです。

1級：主にオーダーメイド製品・特殊製品に関する試験です。

また標準製品でも、特殊な仕様や納まり製品の場合も対象です。

その他、トップライト・金属工事等、積算マニュアル掲載製品も対象です。

2級：アルミ製品では、主に標準アルミサッシ・標準カーテンウォールが対象です。

スチール製品では、販売価格表の有る鋼製建具・鋼製軽量建具・ステンレス建具が対象です。

3級：積算だけでなく関連職種の必要な基礎知識に関する試験です。

② 試験は積算マニュアルの共通編・アルミニウム製品編・スチール製品編の内容から主に出題され、1級・2級では応用問題も出題されます。

## 5. オンライン事前説明会

### 【目的】

テキストである積算マニュアルの重要ポイントを積算資格認定試験の受験者に示すことにより理解度を上げ、資格取得を支援することを目的としています。

### 【形式】

オンライン形式にて配信致します。初期登録後、下記期間中 随時視聴が可能です。

### 【実施期間】

2026年10月9日(金) ～ 11月12日(木)

### 【その他】

- ① オンライン配信、受講情報(視聴方法)についての詳細は別途お知らせ致します。
- ② 受講にはテキストをご用意ください。  
お持ちでない場合は購入をお願いいたします。(P7ご参照)  
テキスト:「積算マニュアルⅦ(2023年8月発行)共通編・アルミニウム製品編・スチール製品編  
※1. 2023年度からテキストが各編とも改訂となっておりますので購入をおすすめします  
※2. 共通編別冊のみ2026年度改訂となりました。既に2023年度版を購入済の方は改訂版を協会HPに掲載しておりますのでダウンロードをお願いいたします  
※3. 2023年版共通編・スチール編は一部差替え頁があります。既に2023年度版を購入済の方は差替え頁を協会HP上に掲載しておりますのでダウンロードをお願いいたします
- ③ 受講費料は 受験料に含まれます

## 6. 積算資格認定試験

### 【実施日・開催地区】

|      |                       |
|------|-----------------------|
| 実施日  | 11月13日(金)             |
| 開催地区 | 仙台・東京・名古屋・大阪・高松・福岡・沖縄 |

※ 各開催地区の会場はP6参照のこと。

### 【時間割】:開場はAM 9:30

| 時間 | 10:30～11:30<br>(60分) | 昼休<br>(90分) | 13:00～14:30<br>(90分) | 休憩<br>(30分) | 15:00～16:30<br>(90分) |
|----|----------------------|-------------|----------------------|-------------|----------------------|
| 科目 | アルミ3級<br>スチール3級      |             | アルミ2級<br>スチール2級      |             | アルミ1級<br>スチール1級      |

### 【注意事項】

- ① 「受講票・受験票」にご自身の写真を貼付してご持参ください。
- ② 受付で「受講票・受験票」に検印を受け、開始時刻の15分前までに着席してください。
- ③ 座席は指定ですので、試験会場入口等の座席表でご確認ください。
- ④ 会場では係員の指示に従ってください。
- ⑤ 試験開始15分前から係員が注意事項等を説明します。
- ⑥ 携帯電話は電源を切ってください。
- ⑦ 来場には電車、バス等公共交通機関をご利用ください。
- ⑧ 昼食や飲物は用意しておりませんので、各自ご用意ください。  
試験会場内での飲食は出来ません。
- ⑨ 持参していただくもの:
  - a. 受講票・受験票(※写真未貼付は受験できません)
  - b. 筆記用具、マーカー
  - c. 拡大鏡、物差し(任意)
  - d. 時計(※携帯電話の時計は使用できません)
  - e. 計算機(ただし携帯電話の計算機、関数機能付き計算機は不可。)
- ⑩ 試験に欠席した場合は、不合格とします。
- ⑪ 不正行為者には退場を命じ、試験を無効とし、不合格とします。
- ⑫ 試験問題の内容についての質問は、一切受け付けられません。
- ⑬ 試験当日37.5℃以上の発熱など軽い風邪症状があった場合は、受験をご遠慮ください。

## 7. 合格発表

2027年2月1日(月)

※ 協会事務局より、各会社の窓口責任者宛に合格者名簿をEメールにて送付します。

## 8. 認定証発行

2027年3月中旬

※ 協会事務局より、各会社の窓口責任者宛に積算資格認定証を送付します。

## 9. 試験問題の公開

2027年3月下旬

※ 協会事務局より積算資格認定試験問題を各会社の窓口責任者宛にEメールにて送付します。

## 10. 問合せ先

〒105-0002 東京都港区愛宕1-3-4 愛宕東洋ビル7階  
(一社)日本サッシ協会 事務局 担当:中根  
Tel: 03-6721-5934  
Fax: 03-6721-5933  
E-Mail: [nakane@jsma.or.jp](mailto:nakane@jsma.or.jp)

### Ⅲ. 受験申込手続き

#### 1. 受験申込受付期間

2026年7月1日(水) ～ 7月17日(金)

#### 2. 受験申込方法と注意点

- ① 本受験案内の受験申込書記載例を参照し、受験申込書に必要事項を記入の上、申込みをしてください。受験申込書のエクセルファイルは当協会HPに掲載しております。
- ② 受験申込書の受験科目、取得希望資格は、P2の「Ⅱ. 積算資格」をご確認ください。
- ③ 受験申込書は、事前説明会の受講申込書と認定試験の受験申込書、及びテキスト購入申込書を兼ねています。
- ④ 受験料(事前説明会受講料含む)、テキスト代金は申込時に指定の金融機関へ振込んでください。申込期間を過ぎて一度受領した費用のご返金は出来かねますのでご了承ください。
- ⑤ 受験申込書は会社単位でまとめて提出してください。その為会社の窓口責任者を決めてください。なお、窓口責任者には以下の内容についてご協力ください。
  - a. 協会事務局との連絡窓口となってください。
  - b. 自社の全受験者分の「受験申込書」を取りまとめ、協会事務局に送付してください。自社の受験申込者が6名以上となる場合は協会HP掲載の《受験申込者リスト》にご記入の上、「受験申込書」と一緒に送付してください。
  - c. 協会事務局から窓口責任者宛に「受験申込者リスト」と「受講票・受験票」、並びに合否案内・認定証等を送付しますので、受験者へ配布、連絡願います。
- ⑥ 非会員会社の方の受験には会員会社の推薦が必要ですので、推薦会社に推薦会社名と推薦者名の記入を依頼してください。
- ⑦ 受験申込書はエクセルファイルで提出してください。  
申込み受付はEメールのみです。期日を過ぎての申込みは受付いたしません。

#### 《受験申込書送付先》

(一社)日本サッシ協会 事務局 担当:中根  
E-メール: [nakane@jsma.or.jp](mailto:nakane@jsma.or.jp)

- ⑧ 申込書類提出後の、受験地の変更は原則出来ませんのでご注意ください。
- ⑨ 受験者の個人情報、積算資格認定試験の運営のみに使用することとし、他の目的には一切使用いたしません。

#### 3. 「受講票・受験票」

- ① 9月中旬までに協会事務局から各社窓口責任者宛に発行します。窓口責任者は受験者へ配布してください。
- ② 事前説明会直前までに届かない場合、または、記載内容に不備が認められた場合は、窓口責任者を通じて協会事務局にご連絡ください。
- ③ 顔写真**1枚**を「受講票・受験票」右上の【顔写真貼付】枠内に糊付けして試験当日ご持参ください。写真貼付が無い場合は、受験は出来ません。  
写真の注意事項: 6ヶ月以内に撮影のもので 縦:4.0cm 横:3.0cm  
無帽、無背景とし、裏面に会社名と氏名を記入する  
認定証に転写するので光沢仕上げで鮮明なもの
- ④ 受験受付時に提示し、検印を受けてください。
- ⑤ 認定試験終了時に係員が回収します。

#### 4. 【認定試験会場】一覧

※各会場へのアクセスについて： 各会場 のホームページ等でご確認ください

##### 仙 台 会 場 : 「ショーケー本館ビル」

4階会議室

所在地: 仙台市青葉区五橋2-11-1

TEL: 022-266-2784

HP: <http://www.shokei.info/shokei/honkanbill.htm>

##### 東 京 会 場 : 「TKP市ヶ谷カンファレンスセンター」

ホール5A・5B

所在地: 東京都新宿区市谷八幡町8番地

TKP市ヶ谷ビル

TEL: 03-5227-6911

HP: [https://www.kashikaigishitsu.net/facilitys/cc-ichigaya/access/?ctid=ad\\_gsa\\_kk\\_0201](https://www.kashikaigishitsu.net/facilitys/cc-ichigaya/access/?ctid=ad_gsa_kk_0201)

##### 名 古 屋 会 場 : 「TKP名古屋駅前カンファレンスセンター」

ホール5A

所在地: 名古屋市中村区名駅2-41-5

CK20名駅前ビル

TEL: 052-569-5020

HP: <https://www.kashikaigishitsu.net/facilitys/cc-nagoya-ekimae/access/>

##### 大 阪 会 場 : 「TKPガーデンシティPREMIUM心斎橋」

バンケット3A

所在地: 大阪府中央区南船場4-3-2

ヒューリック心斎橋ビル3F

TEL: 06-4400-5262

HP: <https://www.kashikaigishitsu.net/facilitys/gcp-shinsaibashi/access/>

##### 高 松 会 場 : 「サン・イレブン高松」

大ホール

所在地: 香川県高松市松福町2丁目15-24

TEL: 087-821-3315

HP: <https://www.kakentaka.or.jp/sun-eleven/>

##### 福 岡 会 場 : 「TKPガーデンシティPREMIUM天神スカイホール」

メインホールB

所在地: 福岡県福岡市中央区天神1-4-1

西日本新聞会館16F

TEL: 092-712-8855

HP: <https://www.kashikaigishitsu.net/facilitys/gcp-tenjin-skyhall/access/>

##### 沖 縄 会 場 : 「沖縄産業支援センター」

304号室

所在地: 沖縄県那覇市字小禄1831番地1

TEL: 098-859-6234

HP: [https://www.okinawa-sangyoushien.co.jp/?page\\_id=23](https://www.okinawa-sangyoushien.co.jp/?page_id=23)

## IV. 費用関連

記載費用には消費税(10%)を含みます

### 1. テキスト購入

積算資格認定試験用テキストとして、下記を使用します。  
購入希望者は、受験申込書で申込むか、別途協会事務局へ直接お申込みください。  
テキストはオンライン事前説明会に必ずご用意ください。  
2023年度からテキストが、『積算マニュアルⅦ(2023年8月発行)』へ改訂となっています

- (1-1) 積算マニュアルⅦ 共通編(別冊含む)(本編2023年8月発行・別冊2026年7月改訂発行)  
2,200円+380円(送料)=2,580円  
※2023年版共通編(本編)は一部差替え頁がございます。既に2023年度版を購入済の方は差替え頁を協会HP上に掲載していますのでダウンロードの上、ご確認をお願いいたします  
2026年度新規にご購入の方は 本編\_頁差替え後、別冊\_2026年7月改訂版をお送りいたします
- (1-2) 積算マニュアルⅦ 共通編\_別冊のみ (2026年7月改訂発行)  
※国土交通大臣官房庁営繕部監修『公共建築工事標準仕様書(建築工事編)令和7年版』に改訂されたため、その解説である共通編別冊のみ2026年度に改訂いたしました。  
既に2023年度版を購入済の方は、改訂版を協会HPに掲載しておりますのでダウンロードをお願いいたします(別冊\_改訂版のみの販売はいたしません)
- (2) 積算マニュアルⅦ アルミニウム製品編 (2023年8月発行)  
1,980円+380円(送料)=2,360円  
※2026年度 改訂、頁差替えはございません
- (3) 積算マニュアルⅦ スチール製品編 (2023年8月発行)  
1,980円+380円(送料)=2,360円  
※2023年版スチール編は一部差替え頁がございます。既に2023年度版を購入済の方は差替え頁を協会HP上に掲載していますのでダウンロードの上、ご確認をお願いいたします  
2026年度新規にご購入の方は 頁差替え後の改訂版をお送りいたします
- (4) サッシ・ドア関連用語集 Terminology2024 (2024年2月発行)  
2,750円+380円(送料)=3,130円  
※内容の一部は共通編に掲載されていますので、必須ではありません。

### 2. 認定試験受験料

| 試験科目            | 受験料     |
|-----------------|---------|
| アルミ又はスチール1科目を受験 | 12,000円 |
| アルミ又はスチール2科目を受験 | 14,000円 |
| アルミ又はスチール3科目を受験 | 16,000円 |

- ※ 上記金額には、オンライン事前説明会受講料も含まれます。  
※ 上記金額には、積算資格認定試験合格者への積算資格認定証の発行費用も含まれます。

#### 4. 費用の支払い方法

テキスト購入費用、認定試験受験料(事前説明会受講料含む)の支払い方法は以下の通りです。

##### ① 郵便局で支払いの場合

- a. 郵便局備付の「払込取扱票」に下記内容「口座番号」・「加入者名」を記入してください。

|      |                |
|------|----------------|
| 口座番号 | 00170=3=559432 |
| 加入者名 | 日本サッシ協会        |

- b. 払込取扱送料は、貴方にてご負担をお願い致します。  
 c. 受験料、テキスト購入料は、受験申込みと同時に払い込みください。  
 d. 同じ会社で複数人数で申込する場合は、出来るだけまとめて払い込みください。  
 また、対象者名を「払込取扱票」の通信欄にご記入ください。  
 e. 費用の払い込み後、協会事務局で入金確認の後、正式な受領とします。  
 f. 払い込み後、受験申込書の「払込元郵便局名」記入欄に郵便局名をご記入ください。  
 g. **申込期間を過ぎて一度受領した費用の返還は出来かねますのでご了承ください。**

##### ② 銀行で支払いの場合

- a. 銀行名と口座番号・口座名

| 銀行名            | 口座番号    | 口座名            |
|----------------|---------|----------------|
| 三菱UFJ・青山支店(普)  | 0030278 | 一般社団法人 日本サッシ協会 |
| みずほ・青山支店(普)    | 0270316 |                |
| りそな・渋谷支店(普)    | 0144785 |                |
| 三井住友・東京中央支店(普) | 7038389 |                |

- b. 振込手数料は、貴方にてご負担をお願い致します。  
 c. 受験料、テキスト購入料は、受験申込と同時に振込みください。  
 d. 同じ会社で複数人数で申込する場合は、出来るだけまとめて振込みください。  
 e. 費用の払い込み後、協会事務局で入金確認の後、正式な受領とします。  
 f. 払い込み後、受験申込書の「払込元銀行名」記入欄に払込元の銀行名及び本店または支店名をご記入ください。  
 g. **申込期間を過ぎて一度受領した費用の返還は出来かねますのでご了承ください。**

尚、当協会(一般社団法人日本サッシ協会)の登録番号は、T9010405010452 となります。

受験申込書と払込金受領証(郵便局で支払いの場合)または振込明細書(銀行での支払いの場合)のセットで、適格請求書の要件を満たすため、受験者の皆様はこのセットを保存願います。(当協会からは個別の請求書や領収書は発行致しません。)

V. 資料関連

<「受験申込書」サンプル>

(一社)日本サッシ協会 事務局 宛

20\*\* 年 月 日

20\*\*年度 積算資格認定試験

受験申込書

|    |           |
|----|-----------|
| 記入 | 文字・数字記入部位 |
| 凡  | リストより選択部位 |
| 抜き | 自動表示部位    |

受験申込は当協会HPに掲載しております受験申込書(エクセルファイル)で提出してください。

|  |                                  |                           |                          |        |         |
|--|----------------------------------|---------------------------|--------------------------|--------|---------|
| ふりがな<br>氏名   |                                  |                           |                          | 受験会場名  |         |
| 生年月日   | 西暦                               | 年                         | 月                        | 日      | 性別      |
| 会社名  |                                  |                           |                          | 入社年月日  |         |
| 所属部署   |                                  |                           |                          | 西暦     | 年 月 日   |
| 担当職種   |                                  |                           |                          | 勤続年数   | 年       |
| 事務所所在地   | 〒                                |                           |                          |        |         |
|  | TEL                              |                           |                          | FAX    |         |
| 既取得資格  | 今回受験科目数                          |                           | 今回取得希望資格                 | 事務局記入欄 |         |
| 認定番号の<br>最初の2桁   |                                  | 上段: 試験時間・下段: 受験科目         | 今回の受験科目全てに<br>合格した場合の新資格 |        |         |
| アルミ  | 級                                | ① 10:30-11:30<br>A3 or S3 | アルミ                      | 級      |         |
| スチール   | 級                                | ② 13:00-14:30<br>A2 or S2 | スチール                     | 級      |         |
|  |                                  | ③ 15:00-16:30<br>A1 or S1 |                          |        |         |
|  |                                  | (最大受験科目: 3科目/日)           |                          |        |         |
| 記号   |                                  | 科目数                       | 記号                       |        |         |
| 費用集計   | 項目                               |                           |                          |        | 金額      |
|  | 1. 積算資格認定試験受験料                   |                           |                          |        | #N/A    |
|  | ※オンライン事前説明会受講料は受験料に含む            |                           |                          |        | -       |
| テキストのご購入の方へ<br>協会HP掲載<br>『積算マニュアルⅦ』<br>改訂・頁差替えのお知らせ<br>をご確認の上、購入のお申<br>込みをいただきますようお願いいたします | 2. テキスト購入希望                      |                           |                          |        | 希望数量 金額 |
|  | (1) 積算マニュアルⅦ 共通編(別冊含む) 2023年版    | 2,580                     |                          |        |         |
|  | (2) 積算マニュアルⅦ アルミニウム製品編 2023年版    | 2,360                     |                          |        |         |
|  | (3) 積算マニュアルⅦ スチール製品編 2023年版      | 2,360                     |                          |        |         |
|  | (4) サッシ・ドア関連用語集 Terminology 2024 | 3,130                     |                          |        |         |
| 支払い費用の合計:  |                                  |                           |                          | #N/A   |         |
| 払込元郵便局名  | 郵便局                              | 払込元銀行名                    |                          |        |         |

支払い費用は、消費税額込み(消費税率は10%)の金額となっております。この受験申込書は、払込金受領証(郵便局で支払いの場合)または振込明細書(銀行での支払いの場合)をセットにして、必ず保存して下さい。一般社団法人日本サッシ協会の登録番号: T9010405010452

|  |           |  |      |  |  |
|--|-----------|--|------|--|--|
| 積算資格認定<br>窓口責任者  | 氏名(ふりがな): |  |      |  |  |
|  | メールアドレス:  |  |      |  |  |
| 積算資格認定に関するご連絡をさせていただく方、各社1名を記入してください。<br>積算部会に所属する委員のいる会社の方は、記入不要です。 |           |  |      |  |  |
| 推薦会社名<br>(会員会社)  |           |  |      |  |  |
|  | 推薦者名      |  | TEL: |  |  |

【個人情報保護方針】

- 当協会は申込者からお預かりした個人情報を保護するため、個人情報に関する法令及びその他規範を遵守します。
- お申込時、当協会が取得した申込者の個人情報は、当協会と申込者の連絡及び当協会が申込者にサービスを提供する手段としてのみ使用します。
- 当協会が取得した申込者の個人情報並びに当協会との連絡内容については当協会内でこれを厳重に管理し、個人情報に関する法令及びその他の規範等で定められた場合を除き、原則として第三者への提供、開示・配布はいたしません。
- 当協会が保有した個人情報は、申込者ご本人のご意向に従い開示、訂正、抹消を行うことができるものとします。

年は西暦で記入してください

20\*\* 年 月 日

# 記入要領

20\*\*年度 積算

「▼」ボタンをクリックし、リストより選択して下さい

## 受験申込書

|     |           |
|-----|-----------|
| 記入例 | 文字・数字記入部位 |
|     | リストより選択部位 |
|     | 自動表示部位    |

全角で一文字空けてください。

担当職種を1つ選んでください。但し該当する職種がない場合は「その他」を選択してください。

|         |   |        |           |                   |          |         |
|---------|---|--------|-----------|-------------------|----------|---------|
| ふりがな    | しかく とりたろう   |        |           | 受験会場名             | 05東京     |         |
| 氏名      | 資格 取太郎  |        |           | 性別                |          |         |
|         | 1995 年 月 日  | 入社年月日  |           |                   |          |         |
|         | サッシ商会株式会社   |        | 営業部       |                   |          |         |
|         | 西暦 2010 年 4 月 1 日                                     |        | 勤続年数 13 年 |                   |          |         |
| 担当職種    | 営業  |        |           |                   |          |         |
| 事務所所在地  | 〒 ****-**** 東京都港区西新橋〇-〇〇-〇 □□ビル                       |        |           |                   |          |         |
| TEL     | 03-****-****  |        | FAX       | 03-****-****      |          |         |
| 既取得資格   | 認定番号の最初の2桁  | 20     | 今回受験科目数   | 上段: 試験時間・下段: 受験科目 | 今回取得希望資格 | 事務局記入欄  |
|         | アルミ   | A2 級   |           | ① 10:30-11:30     | アルミ      | A1 級    |
|         | スチール  | S3 級   |           | A3 or S3          | スチール     | S2 級    |
|         |   |        |           | ② 13:00-14:30     |          |         |
|         |   |        |           | A2 or S2          |          |         |
|         |   |        |           | ③ 15:00-16:30     |          |         |
|         |   |        |           | A1 or S1          |          |         |
|         |   |        |           | (最大受験科目: 3科目/日)   |          |         |
| 記号      | A2・S3   |        | 科目数       | 2                 | 記号 A1・S2 |         |
| 費用集計    | 項目  |        |           |                   |          | 金額      |
|         | 積算資格認定試験受験料   |        |           |                   |          | 14,000  |
|         | メイン事務所説明会受講料は受験料に含ま                                   |        |           |                   |          | -       |
|         | 記入不要です。自動で表示されます。                                     |        |           |                   |          | 希望数量 金額 |
|         | テキストのご購入の方へ   |        |           |                   |          |         |
|         | 協会HP掲載  |        |           |                   |          |         |
|         | 『積算マニュアルⅦ』改訂・頁差替えのお知らせをご確認の上、購入のお申込みをいただきますようお願いいたします |        |           |                   |          |         |
|         | (1) 積算マニュアルⅦ 共通編(別冊含む) 2023年版※2                       | 2,580  | 1冊        | 2,580             |          |         |
|         | (2) 積算マニュアルⅦ アルミニウム製品編 2023年版                         | 2,360  | 1冊        | 2,360             |          |         |
|         | (3) 積算マニュアルⅦ スチール製品編 2023年版※2                         | 2,360  | 1冊        | 2,360             |          |         |
|         | (4) サッシ・ドア関連用語集 Terminology 2024※4                    | 3,130  | 1冊        | 3,130             |          |         |
|         | 支払い費用の合計:   |        |           |                   |          | ¥24,430 |
| 払込元郵便局名 | 郵便局   | 払込元銀行名 | 〇〇銀行××支店  |                   |          |         |

支払い費用は、消費税額込み(消費税率は10%)の金額となっております。この受験申込書は、払込金受領証(郵便局で支払いの場合)または振込明細書(銀行での支払いの場合)をセットにして、必ず保存して下さい。一般社団法人日本サッシ協会の登録番号:T9010405010452

|             |  |                  |  |
|-------------|--|------------------|--|
| 積算資格認定窓口責任者 | 氏名(ふりがな):  | 〇〇 〇〇(まるまる まるまる) |  |
|             | メールアドレス:   | △△△@□□           |  |
|             | 積算資格認定に関するご連絡をさせていただく方、各社1名を記入してください。積算部会に所属する委員のいる会社の方は、記入不要です。 |                  |  |
| 推薦会社名(会員会社) | 非会員会社の方が受験する場合に必要です。受験案内P5の2. ⑥を参照して記入してください                     |                  |  |
|             | TEL:   | 03-****-****     |  |

### 【個人情報保護方針】

- 当協会は申込者からお預かりした個人情報を保護するため、個人情報に関する法令及びその他規範を遵守します。
- お申込時、当協会が取得した申込者の個人情報は、当協会と申込者の連絡及び当協会が申込者にサービスを提供する手段としてのみ使用します。
- 当協会が取得した申込者の個人情報並びに当協会との連絡内容については当協会内でこれを厳重に管理し、個人情報に関する法令及びその他の規範等で定められた場合を除き、原則として第三者への提供、開示・配布はいたしません。
- 当協会が保有した個人情報は、申込者ご本人のご意向に従い開示、削除を行うことができるものとします。

# 発行サンプル 積算資格認定試験 受講票・受験票

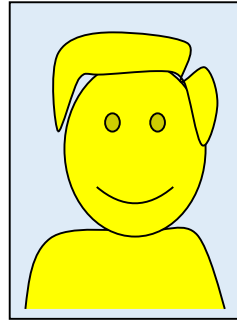

**写真の注意事項**

- ・裏面に会社名と氏名を記入する
- ・無帽、無背景であること
- ・認定証に転写するので光沢仕上げで鮮明なもの

20\*\*年9月17日

受講・受験番号: **\*\*\*\_\*\*\_東\_A1・S2**

|            |                            |                      |
|------------|----------------------------|----------------------|
| ふりがな<br>氏名 | しかく とりたろう<br><b>資格 取太郎</b> | 受験会場名<br><b>05東京</b> |
| 生年月日       | 西暦 1990 年 4 月 1 日          | 性別 男                 |

- ・この「受講票・受験票」は受験申込み受付け後、協会事務局が発行します。
- ・お手元に届きましたら顔写真1枚を【顔写真貼付】枠内に糊付けしてください。
- ・認定試験会場へ必ず持参してください。

| 既取得資格  | 今回受験科目数  | 今回取得希望資格   | 事務局記入欄 |
|--|--|--|--------|
| 第 <b>16</b> 回 認定試験<br>アルミ <b>A2</b> 級<br>スチール <b>S3</b> 級<br>記号 <b>A2・S3</b> | 上段:試験時間・下段:受験科目<br>① 10:30-11:30 <b>A3 or S3</b><br>② 13:00-14:30 <b>A2 or S2</b> <b>S2</b><br>③ 15:00-16:30 <b>A1 or S1</b> <b>A1</b><br>(最大受験科目:3科目/日)<br>科目数 <b>2</b> | 今回の受験科目全てに合格した場合の新資格<br>アルミ <b>A1</b> 級<br>スチール <b>S2</b> 級<br>記号 <b>A1・S2</b> |        |

## 《注意事項》

- ① 「受講票・受験票」(以下「本票」という)は、受験時には必ず持参し、会場の係員の検印を受け、開始時刻の10分前までには着席してください。
- ② 「本票」右上の【顔写真貼付】枠内に顔写真1枚を糊付けしてください。  
 ※ 【顔写真貼付】枠右側の、写真の注意事項に従ってください  
 ※ 写真貼付が無い場合は、受験は出来ません
- ③ 「本票」は、汚れない様に各自クリアホルダー「A4」等に入れて持参してください。
- ④ 「本票」は認定試験終了後、会場の係員が回収しますので指示に従い渡してください。
- ⑤ 認定試験には、「本票」の他に以下を持参してください。  
 時計(携帯電話の時計は使用できません)、筆記用具、マーカー  
 計算機、拡大鏡(任意)、物差し(任意)

**試験会場**  
**05東京**

**検印**

## 【個人情報保護方針】

- 1.当協会は申請者からお預かりした個人情報を保護するため、個人情報に関する法令及びその他規範を遵守します。
- 2.お申込時、当協会が取得した申請者の個人情報は、当協会と申請者の連絡及び当協会が申請者にサービスを提供する手段としてのみ使用します。
- 3.当協会が取得した申請者の個人情報並びに当協会との連絡内容については当協会内でこれを厳重に管理し、個人情報に関する法令及びその他の規範等で定められた場合を除き原則として第三者への提供、開示、配布はいたしません。
- 4.当協会が保有した個人情報は、申請者ご本人のご意向に従い開示、訂正、抹消を行うことができるものとします。

<日本サッシ協会支部等一覧>

- |       |   |
|-------|---|
| 北海道支部 | 〒003-0871<br>北海道札幌市白石区米里一条3-6-8 (株)タカフジ 内<br>TEL:011-871-0666 Fax:011-871-0519<br>支部長: 尾上 精治 事務局:種田 有萌  |
| 東北支部  | 〒981-3627<br>宮城県黒川郡大和町吉岡東三丁目3番地1 (株)金子商店内<br>TEL:022-205-2042 Fax:022-344-2215<br>支部長: 田村 伸一 事務局:朽本 涉   |
| 北陸支部  | 〒920-0352<br>石川県金沢市観音堂町へ51 日海不二サッシ(株) 内<br>TEL:076-267-9200 Fax:076-267-9222<br>支部長: 西 明彦 事務局:中山 雅裕     |
| 東海支部  | 〒452-8601<br>愛知県清須市須ヶ口1900-1 豊和工業(株)内<br>TEL:052-385-3483 Fax:052-409-6561<br>支部長: 鈴木 悟 事務局:右高 幸宗       |
| 関西支部  | 〒556-0012<br>大阪府大阪市浪速区敷津東3-11-6 松尾ビル302号<br>TEL:06-6632-5421 Fax:06-6643-4808<br>支部長: 福田 尚城 事務長:川畑 徹    |
| 中国支部  | 〒693-0101<br>島根県出雲市上島町2254-1 (株)三加茂建鋼 内<br>TEL:0853-48-0183 Fax:0853-48-0163<br>支部長: 三加茂 吉己 事務局:片寄 由美子  |
| 四国支部  | 〒761-8052<br>香川県高松市松並町1035 (株)日鋼サッシ製作所 内<br>TEL:087-867-1674 Fax:087-867-7999<br>支部長: 前田 恭典 事務局:村尾 剛    |
| 九州支部  | 〒811-2304<br>福岡県糟屋郡粕屋町仲原2813-1 日章工業(株) 内<br>TEL:092-611-0792 Fax:092-611-0133<br>支部長: 藤新 成信 事務局:向大野 万里子 |